



Debida Diligencia para Productos Libres de Deforestación:
Herramientas Centro Comercio Internacional - ITC

Algunas Reflexiones

- El Pacto Verde Europeo no es una normativa, es una estrategia política ambiciosa que busca transformar la economía de la Unión Europea hacia un modelo más sostenible
- La estrategia abarcará cada vez más un número creciente de cadenas de valor, incluyendo productos y servicios
- Es crucial una mirada global, conexión constante con los mercados y los ojos puestos en la Implementación de la normatividad en otros Países
- El rol de las agencias de promoción comercial se vuelve fundamental para la adaptabilidad
- La sostenibilidad es una oportunidad, no solo un reto para Colombia, es la oportunidad para transformar sectores clave, como el agrícola y el energético, para posicionarse como un actor relevante en la economía verde global.
- Aprovechamiento de herramientas para exportaciones sostenibles cumpliendo con la normatividad europea

Pacto verde: Más allá de la debida diligencia cero deforestación

ÁREAS DE IMPACTO:



Fuente: Comisión Europea

A. Herramientas ITC para facilitar el cumplimiento de la EUDR



- Curso Cumpliendo con el Reglamento de Productos Libres de Deforestación de la UE
[ITC SME Trade Academy - Summary of Complying with the EU Regulation on Deforestation-free Products](#)
- Guía para entender las obligaciones del reglamento.
- Guía para recopilar las legislaciones nacionales relevantes.
- Portal para el comercio libre de deforestación.

Ayudando a las pequeñas empresas a través del comercio

1. Guía para entender las obligaciones del Reglamento Europeo sobre deforestación

Las Obligaciones de Diligencia
Debida del reglamento europeo
sobre deforestación

MANUAL PRÁCTICO PARA EL
SECTOR CAFETALERO

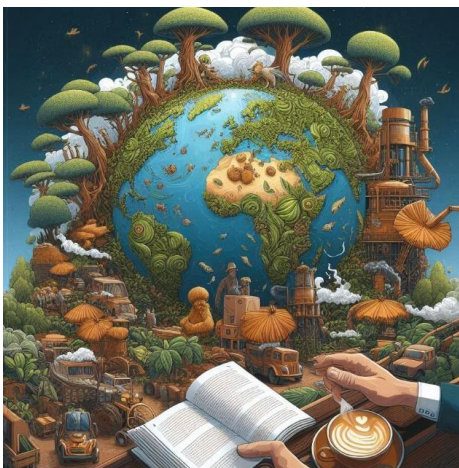

- I. INTRODUCCIÓN
- II. EUDR DE UN VISTAZO
- III. EUDR TÉRMINOS CLAVE, DEFINICIONES Y CONCEPTOS
- IV. EUDR EN LA PRÁCTICA: ESCENARIOS EMPRESARIALES
 1. Operaciones con sede en la UE con proveedores fuera de la UE
 2. Operaciones con sede en la UE con proveedores dentro de la UE
 3. Operaciones fuera de la UE dirigidas al mercado de la UE
- V. APLICACIÓN DEL EUDR:
 4. Autoridades competentes en los estados miembros de la UE
 5. Autoridades aduaneras
- VI. HERRAMIENTAS Y SOLUCIONES DIGITALES: LISTA DE VERIFICACIÓN PRÁCTICA
- VII. SECTOR DEL CAFÉ EN EL SALVADOR: IMPLICACIONES DEL EUDR
 6. Estructura del sector
 7. Instituciones clave – Públicas y Privadas
 8. Cosecha, procesamiento y trazabilidad
 9. Cuellos de botella o riesgos de segregación
 10. Dinámica del comercio
- VIII. CONCLUSIONES Y RECOMENDACIONES

2. Guía para la Recopilación de Legislaciones Nacionales en el contexto de la EUDR

ITC desarrolla este instrumento con el objetivo de guiar a los países en la compilación y organización de la legislación nacional según estándares y categorías de la EUDR.

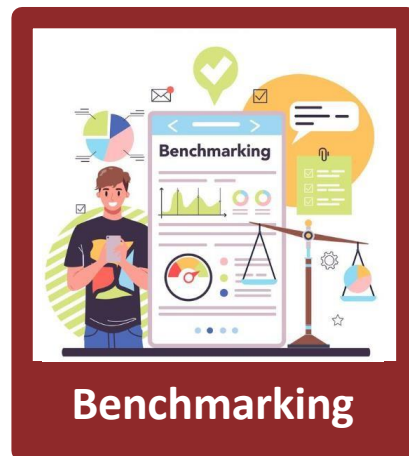

Soporte integral para **Productores y Operadores** en la recopilación de datos necesarios para la declaración de debida diligencia. Facilita la identificación de brechas y la compilación de evidencias de cumplimiento de la normatividad. Además sirve como insumo para el Benchmarking de países según las disposiciones de la EUDR.

3. Portal para el Comercio Libre de Deforestación: Obligaciones de diligencia debida del EUDR

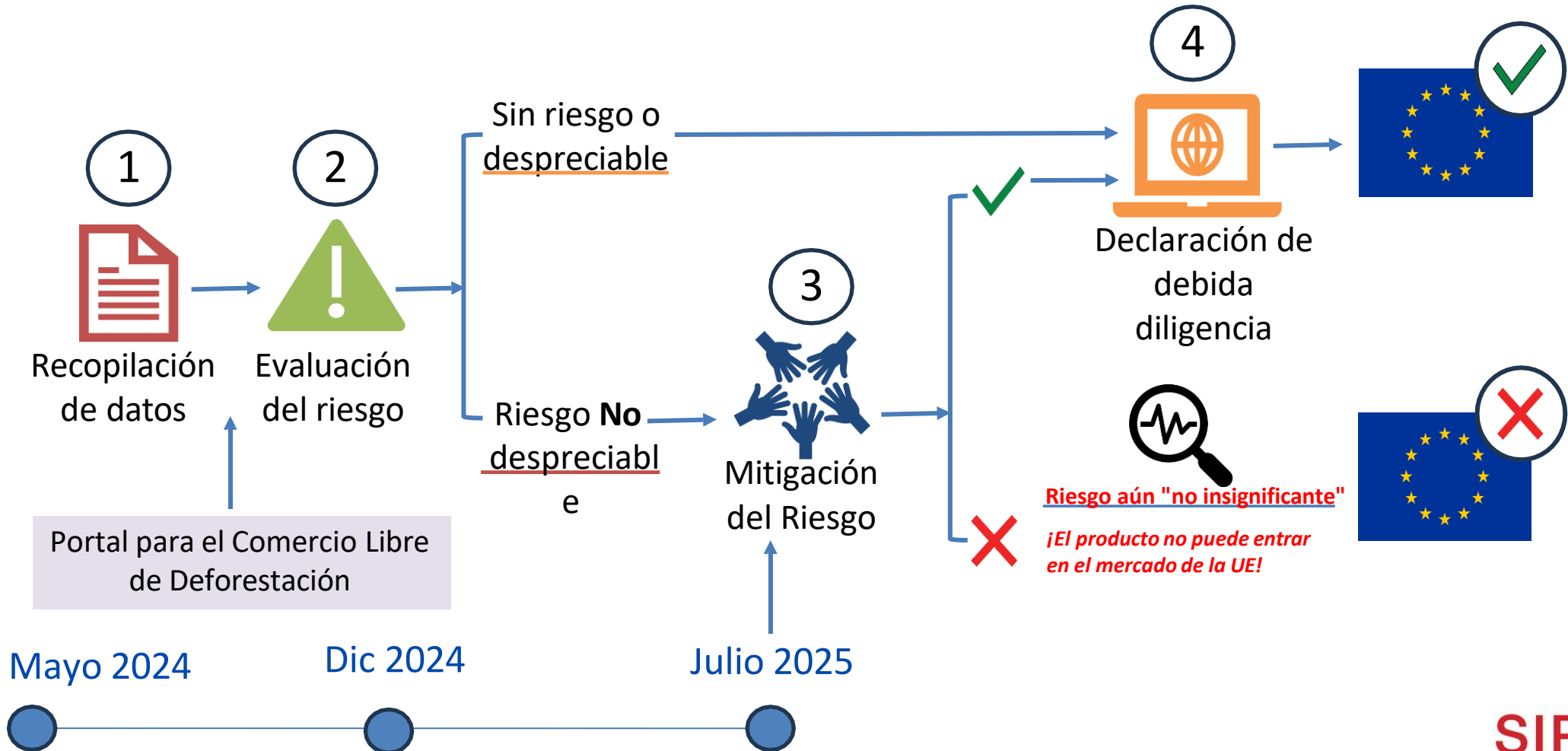

Registro del Productor

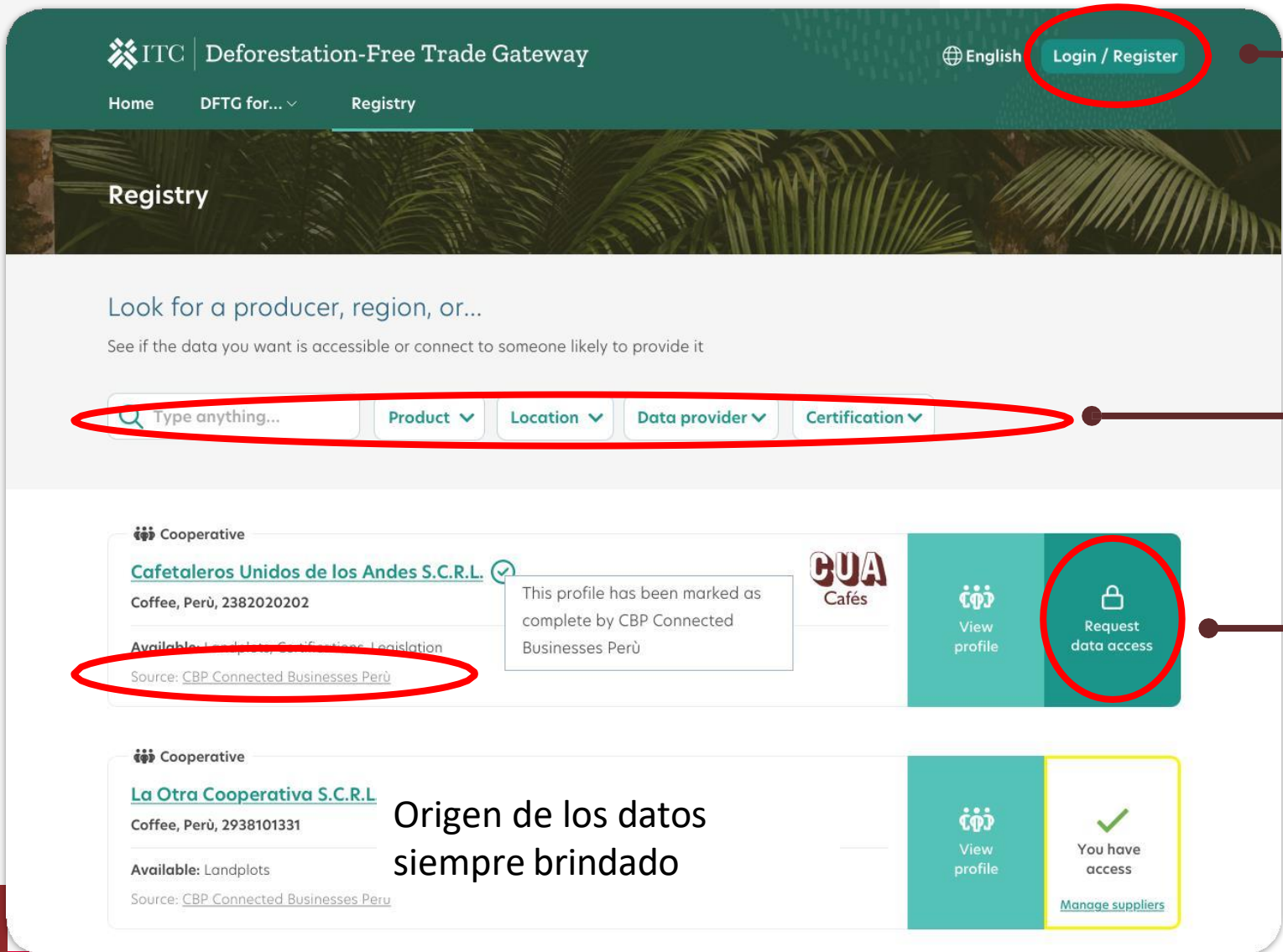

Acceso público, pero los productores pueden registrarse o ser invitados al DFTG de forma gratuita.

Filtros para facilitar la búsqueda

Los productores pueden figurar en el registro, con información sobre su fuente de datos y un listado de la información disponible.

Origen de los datos siempre brindado

Perfil del Productor – Compartido con un Operador UE

The screenshot shows the producer profile for Montaña Dorada Café, S.A.C. The page includes a header with the ITC logo and navigation links. The main content area displays the producer's name, a map of the location in Peru, and various details:

- Data source:** CBP Connected Businesses Perú (last update: 17/03/2024)
- ID:** National Tax ID #092939233
- Product:** 090111 - Coffee (excl. roasted and decaffeinated)
- Address:** Carretera Central Km 145, San José de Lourdes, Amazonas, Peru
- Contact information:** Contacte con Rosa Huamán aaji: montanadoradacafe@peuemails.com
- Additional information:** Lorem ipsum dolor sit amet, consectetur adipiscing elit. Phasellus vestibulum enim vehicula sodales varius. Phasellus id feugiat est, in pulvinar quam. Donec massa odio, consequat eget pellentesque euis mod, scelerisque at, ante.
- Plots:** A section titled "Plots" (circled in red) containing two entries: Plot #1 and Plot #2. Each plot entry includes an "Operated" date range (12.04.2022-12.04.2023), a "Last updated" date (25.12.2022), a description, and a satellite image of the plot.

This section provides a detailed view of the producer's compliance and certifications:

- National legislations and regulations:** A list of laws with a "Source" link circled in red. One entry is highlighted: "Peru's Forestry and Wildlife Law" with a note: "This producer is part of Peru's Ministry of Agriculture registry, which qualifies it as compliant." Another entry is circled in red: "Also known as Law No. 29763, it is a comprehensive legal framework that regulates the conservation."
- Certifications obtained:** A table listing certifications with columns for Certification, Status, Start date, Expiration, Scope, Certification body, ID, and Verification. Two certifications are listed: RAINFORREST ALLIANCE and FAIRTRADE. The RAINFORREST ALLIANCE entry has a "Verified by someone" status (circled in red).
- Other resources:** A table listing documents with columns for Title, Description, Uploaded, and Download. Two documents are listed: "Certificate parcel" and "Title of a document", both uploaded on 16.04.2024.

Los usuarios pueden revisar todo tipo de información de sus socios, como la información sobre geolocalización, cumplimiento de la legislación nacional y pruebas de no deforestación.

Operador de la UE- Panel de Control-Cadena de suministro

The screenshot shows the 'Supply chain' control panel. At the top, the ITC logo and 'Deforestation-Free Trade Gateway' are visible. The navigation menu includes 'Dashboard', 'Supplier list', 'Supply chain' (highlighted), 'Requests (3)', and 'Deforestation analysis'. The main header displays 'Supply chain' and 'Cafés del Sur Imports S.R.L.'. Below this, there is a description: 'Create and manage your supply chains. This module helps you have an outlook on your supplier data, identify missing information and prepare for certification.' Two buttons are present: 'manage intermediaries' (circled in red) and 'download data'. The 'Your supply chains' section features a '+ new supply chain' button and two cards: 'Peru imports' (7 suppliers, 2 intermediaries) and 'Specialty coffee' (12 suppliers, 3 intermediaries), each with a 'manage' button. Red arrows point from the text on the right to the '+ new supply chain' button and the 'Specialty coffee' card.

Los usuarios pueden organizar su información en un panel de control dedicado, donde también pueden agrupar conjuntos de datos por:

- tipo de producto
- cadena de valor o
- proveedores.

Además, pueden exportar informes de datos.

B. PROCOLOMBIA – COLOMBIA EXPORTA SOSTENIBLE



Requisitos
de la UE

Estudio con los requisitos de sostenibilidad para la exportación a la UE y las tendencias del mercado privado.
[procolombia.co/system/files?file=documentos-rse/Diagnostico_oferta_colombiana_\(1\).pdf](https://procolombia.co/system/files?file=documentos-rse/Diagnostico_oferta_colombiana_(1).pdf)



Diagnóstico
Colombia

Estudio de caracterización de los sectores agroindustriales colombianos.
<https://procolombia.co/system/files?file=documentos-rse/Requisitos%20de%20sostenibilidad%20para%20la%20exportaci%C3%B3n%20a%20la%20UE.pdf>



Hoja de ruta

Herramienta para articular la estrategia a seguir para mantener o incrementar las exportaciones al mercado europeo.



Training

Curso de Formación Sectorial y Guías Prácticas
https://forms.office.com/pages/responsepage.aspx?id=W0Z6T06IZUCYo7PSnR2geO83Db0JaJBhftNPx_FJe1UNUIDNFNCSERaME1UOUZSM1UzSFEyNFczTS4u

C. SIPPO Apoyo exportaciones sostenibles

- Ferias
- Study tours
- Benchmarking países
- Oficinas comerciales en el exterior
- Estudios de mercado

- TPA Sostenibilidad [Trade Promotion Academy - Summary of Introduction to Sustainability for BSOs and SMEs in the Context of Export Promotion](#)
- Capacitaciones EUDR y Pacto verde europeo [canal de youtube SIPPO Colombia - Búsqueda](#)
- Monitoreo ejemplos mundiales:
<https://sistemas.procomer.go.cr/EstudiosMercados>
- Webinars TRIC – CBI
<https://youtu.be/jB3w0PKFSmY>

- Trabajo y conexión con asociaciones sectoriales europeas
- Conexión plataformas sostenibilidad [Home – Kakaoplattform Swiss Sustainable Coffee Platform \(SSCP\)](#)
- Alianzas con certificadoras

- Promoción de casos de éxito [Cultura Sostenible | Sé parte del cambio](#)
- Mitigación de riesgos [ejemplo: Brasil](#)

1.

Promoción
sostenibilidad país

2.

Información y
formación

3.

Alianzas
Estratégicas

4.

Comunicación